

平成24年度 高遠城址公園さくら祭りイベント案内

公園開き

4/1 日

午前11時30分から
園内桜雲橋前 ※雨天時は高遠閣

- 安全祈願祭 神事
- 公園開き式 テープカット、保育園児の合唱

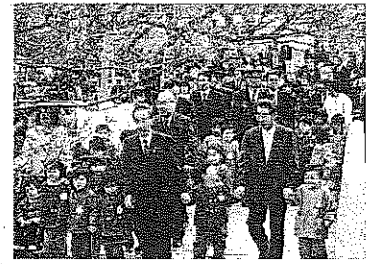

さくら茶サービス

4/11 水

午前10時から
園内南曲輪付近 ※雨天延期

- さくら茶 高遠町商工会婦人部によって商品化された桜の花弁の漬物「桜しづく」をお湯で溶いたものです。めでたい席のお茶として愛用されます。色鮮やかな花びらと桜の香りは、心にやすらぎを感じさせてくれます。



高遠ばやし の 巡行

4/16 月 19 木

午後7時から
園内巡行 ※雨天中止

- 高遠囃子 高遠町「鉾持(ほこし)神社の例祭で、山車とともに囃し歩かれたのが「高遠囃子」です。元禄の頃に流行った能が変化したものと言われ、各町内に受け継がた囃子はそれぞれに曲が異なります。

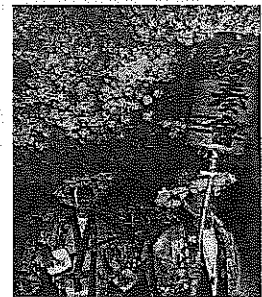

篠笛の演奏 (大野利可)

4/15 日

午前11時・午後1時
園内二の丸 ※雨天時高遠閣

- 大野利可 (おおのりか) 日本の横笛(篠笛、能管)奏者。国立音楽大学卒業。篠笛、能管を鯉沼廣行氏に、一噌能管を故・一噌幸政氏に師事。日本の伝統音楽を軸に、オリジナル作品の創作や、音楽を通しての国際交流を行っています。



江戸かっぱれ披露 (桜川梅光江)

4/18 水

午前10時
園内二の丸 ※雨天時高遠閣

- 江戸かっぱれ かっぱれは、俗謡、俗曲にあわせて踊る滑稽な踊りです。漢字表記は「活惚れ」長柄の二蓋笠(にがいがさ)を中央に立て、染め浴衣に平くけ帯という姿で二蓋笠をとりまいて踊ります。寄席演芸の演目になり、またお座敷芸にも取り入れられ、歌舞伎にも脚色されました。

- 桜川梅光江 桜川びん助に師事。平成6年に師範となり、同年「光江会道場」を開く。平成21年「光江流 江戸かっぱれ」として独立する。



高遠城址公園さくら祭りご案内

- 祭り期間 平成24年4月1日～4月30日
- 開園時間 午前8時～午後5時
※最盛期は、午前6時～午後10時
(入園の最終は、午後9時30分)
- ライトアップ 咲き始めから散り終わりまで実施
※点灯時間は、日没～午後10時
- 入園料 (※有料期間は、咲き始めから散り終わりまで)



(南花堂 聖日め)

	区別	区分	単位	金額
高遠城址公園 入園観覧券	個人 (29人まで)	一般	1人1日 につき	500円
		小・中学生		250円
	団体 (30人以上)	一般		400円
		小・中学生		200円

※入園観覧券は、城址公園のほか絵島囲み屋敷、進徳館もご覧いただけます。

※信州高遠美術館、伊那市立高遠町歴史博物館は別途入館料が必要となります。(入園観覧券をご持参いただくと入館料が割引になります。)

■高遠閣使用料 (休憩施設)

1人1日につき	200円
---------	------

※咲き始めから散り終わりまでの期間が有料となります。

※城址公園入園観覧券ではご利用できません。

※ご利用につきましては予約が優先となります。

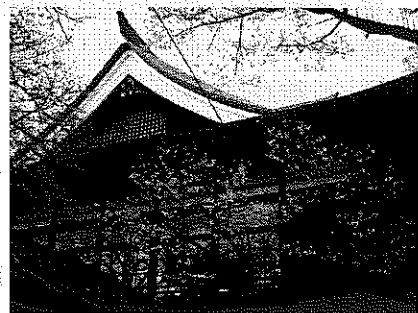

■駐車料金 (有料期間は、さくら祭り期間 4月1日から4月30日まで)

区分	単位	金額	
		公園周辺	P20・21
大型バス・中型バス	1日1台	3,000円	1,500円
マイクロバス (全長7m未満かつ乗車定員29人以下)		2,000円	1,000円
普通乗用車	1回につき	700円	300円
自動二輪車・原動機付自転車		100円	100円

■桜の開花状況 (4月)

年度	H17	H18	H19	H20	H21	H22	H23
咲き始め	11日	13日	5日	9日	6日	5日	13日
五分咲き	15日	16日	10日	13日	9日	8日	16日
満開	16日	19日	12日	15日	10日	11日	18日
散り始め	20日	25日	18日	20日	14日	16日	22日
散り終り	25日	5/1日	23日	24日	17日	21日	28日

■開花情報 (テレホンサービス)

TEL 0265-94-3939



特典!

明日も満開! 高遠城址 泊まって観よう キャンペーン!

●さくら祭り期間中に伊那市内のキャンペーン協賛宿泊施設にお泊まりいただくと、高遠城址公園の1日分の入園料が無料になります。(通常大人500円、小中学生250円)

キャンペーン協賛宿泊施設 (市外局番:0265)

- あいや旅館 (Tel.72-2061)
- 伊那パークホテル (Tel.74-1789)
- ざんざ亭 (Tel.98-3022)
- 入野谷 (Tel.98-1030)
- エビスホテル (Tel.72-3560)
- 信州伊那 旅館花月 (Tel.72-3079)
- 仙流荘 (Tel.98-2312)
- 竹松旅館 (Tel.94-2113)
- 高遠さくらホテル (Tel.94-2200)
- 羽広荘 (Tel.78-6155)
- ホテル青木 (Tel.72-2475)
- ホテル伊東館 (Tel.72-2798)
- ホテル花鳥屋 (Tel.72-3294)
- ホテルセンピア (Tel.77-1002)
- 望仙荘鶴屋旅館 (Tel.94-2050)
- ロッジ吹上 (Tel.72-2788)

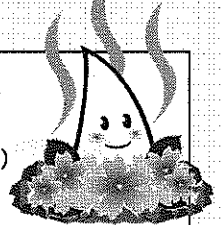

予約を受けた時は必ず、お土産を送ります。

【特別展】—開館20周年記念— 片岡鶴太郎展

- ◆会 期 / 4月1日(日)~5月6日(日) 会期中の休館日: なし
 - ◆開館時間 / 9時~17時 (最終入館 / 16時30分)
 - ◆入 館 料 / 一般800円 (700円) 小中学生250円 (150円) ※ () 内は団体及び割引料金
 - ◆サイン会 / 4月28日(土) 午後2時~ [画集 (3,150円) をお買い上げの方、先着200名様に整理券を配布します。]
- ※都合によりスケジュールが変更になる場合があります。

【関連イベント】

唐木さち花入れ 4月28日(土)、29日(日)、30日(月) ※展示会入場券が必要です。

片岡鶴太郎&唐木さちトークイベント 4月28日(土) 午後6時 ※3月1日(木)予約受付開始

- ◆場所 / 高遠さくらホテル ◆参加費 / 8,000円 (食事代込み)
- [詳しくは信州高遠美術館 (Tel.0265-94-3666) までお問合せください。]

TAKATO MUSEUM OF ARTS
信州高遠美術館

【特別展】信州高遠・伊那に残る 日露戦争の記憶

~『坂の上の雲』番外編ともいえる貴重資料を公開!~

- ◆会 期 / 平成23年11月2日(水)~平成24年5月13日(日)
- ◆開館時間 / 9時~17時 (最終入館 / 16時30分)
- ◆入 館 料 / 一般400円 (300円) 小中学生200円 (150円) ※ () 内は団体及び割引料金
- ◆休 館 日 / 3月5・12・19・21・26 5月7・8・9 ※4月は無休

伊那市立高遠町歴史博物館
●お問合せ Tel.0265-94-4444

【企画展】ひな人形展 ~旧馬島家住宅(旧高遠藩医住宅)で開催!~

2012年1月公開の映画「ALWAYS 三丁目の夕日 64」のロケ地となった長野県宝・旧馬島家へお越しください!

- ◆開館時間 / 9時~17時 (最終入館 / 16時30分)
- ◆入 館 料 / 一般200円 (150円) 小中学生100円 (70円) ※ () 内は団体料金
- ※高遠なつかし館、旧馬島家、旧池上家の3館共通料金となります。
- ◆休 館 日 / さくら祭り期間中無休

伊那市民俗資料館 高遠なつかし館・旧馬島家・旧池上家
●お問合せ Tel.0265-94-4044